

ZARZĄDZENIE nr 18./2015
Kierownika Miejskiego Ośrodka Pomocy Społecznej w Żarach
z dnia 10.....lipca 2015 roku

w sprawie zmiany Załącznika nr 1 oraz Załącznika nr 2 do Zarządzenia nr 7/2014
Kierownika Miejskiego Ośrodka Pomocy Społecznej z dnia 2 kwietnia 2014 r.
– Regulaminu Organizacyjnego Miejskiego Ośrodka Pomocy Społecznej w Żarach

Na podstawie § 32 ust. 2 Regulaminu Organizacyjnego Miejskiego Ośrodka Pomocy Społecznej w Żarach zarządzam co następuje:

§ 1

W Regulaminie Organizacyjnym Miejskiego Ośrodka Pomocy Społecznej w Żarach wprowadzonego Zarządzeniem nr 7/2014 Kierownika Miejskiego Ośrodka Pomocy Społecznej z dnia 2 kwietnia 2014 r. wprowadza się następujące zmiany:

1. Wprowadza się zmianę Załącznika nr 1 do Regulaminu Organizacyjnego MOPS w Żarach stanowiącego jego strukturę organizacyjną w brzmieniu określonym w Załączniku nr 1 do niniejszego Zarządzenia.
2. Wprowadza się zmianę Załącznika nr 2 do Regulaminu Organizacyjnego MOPS w Żarach stanowiącego Wyszczególnienie stanowisk i etatów w MOPS Żary w brzmieniu określonym w Załączniku nr 2 do niniejszego Zarządzenia.
3. Powyższe zmiany wynikają z:
 - a) likwidacji stanowiska pielęgniarki na WTZ w wymiarze 0,5 etatu,
 - b) przeniesienia pracownika Dziennego Domu Wsparcia do Działu Integracji Społecznej i Interwencji Kryzysowej w wymiarze 1 etatu, w związku z zaistniałą potrzebą zmian w organizacji pracy poszczególnych działów.

§ 2

Pozostałe postanowienia Regulaminu Organizacyjnego Miejskiego Ośrodka Pomocy Społecznej w Żarach pozostają bez zmian.

§ 3

Zarządzenie wchodzi w życie z dniem **01.08.2015 r.**

KIEROWNIK
Miejskiego Ośrodka Pomocy Społecznej
w Żarach
Katarzyna Pękala

Lp.	Komórka Organizacyjna	Stanowisko	Etat	Podporządkowanie	Uwagi
I					
		Kierownik MOPS	1,00	Burmistrz Miasta	
	Etatów		1,00		
II					
	Dział Ekonomiczny	Główna księgowa	1,00	Kierownik MOPS	
		Kasjer	1,00	Główna księgowa	
		Specjalista ds. finansowych	1,00	Główna księgowa	
		Starsza księgowa	0,25	Główna księgowa	MOPS 0,25 WZ 0,5
	Etatów w Dziale Ekonomicznym		3,25		
III					
	Dział Administracyjno-Gospodarczy	Kierownik działu	1,00	Kierownik MOPS	
		Starszy Informatyk	1,00	Kierownik działu	
		Samodzielny referent administracyjny	1,00	Kierownik działu	
		Kierowca- konserwator	1,00	Kierownik działu	
		Robotnik gospodarczy	2,50	Kierownik działu	
		Starszy referent administracyjny	1,00	Kierownik działu	
		Starszy inspektor ds. kadr i płac	1,00	Kierownik MOPS	samodzielne stanowisko ds. kadr i płac
	Etatów w Dziale Administracyjno-Gospodarczym		8,50		
IV					
	Dział Pomocy Środowiskowej	Kierownik działu z funkcją Z-cy Kierownika MOPS	1,00	Kierownik MOPS	
		Główny specjalista ds. świadczeń i analiz	1,00	Kierownik działu	
		Referent administracyjny	1,00	Kierownik działu	
		Starszy referent ds świadczeń i analiz	1,00	Kierownik działu	
		Inspektor	1,00	Kierownik działu	
	Etatów w Dziale Pomocy Środowiskowej		5,00		
V					
	Dział Pracy Socjalnej	Kierownik działu	1,00	Kierownik MOPS	
		Starszy pracownik socjalny	7,00	Kierownik działu	
		Pracownik socjalny	2,00	Kierownik działu	
		Specjalista pracy socjalnej	6,00	Kierownik działu	
	Etatów w Dziale Pracy Socjalnej		16,00		
VI					
	Dział Integracji Społecznej i Interwencji Kryzysowej	Kierownik działu	1,00	Kierownik MOPS	
		Specjalista pracy socjalnej	3,00	Kierownik działu	
		Starszy pracownik socjalny	1,00	Kierownik działu	
		Pracownik socjalny	1,00	Kierownik działu	
		Psycholog	1,00	Kierownik działu	
		Specjalista terapii uzależnień	2,00	Kierownik działu	
		Wychowawca	1,00	Kierownik działu	Świetlica Środowiskowa
		Młodszy wychowawca	0,50	Kierownik działu	Świetlica Środowiskowa
		Referent administracyjny	0,50	Kierownik działu	

Lp.	Komórka Organizacyjna	Stanowisko	Etat	Podporządkowanie	Uwagi
		Asystent rodziny	2,00	Kierownik działu	
Etatów w Dziale Integracji Społecznej i Interwencji Kryzysowej			13,00		
VII					
	Dzienny Dom Wsparcia	Kierownik Dziennego Domu Wsparcia	1,00	Kierownik MOPS	
		Kierowca-magazynier	1,00	Kierownik DDW	
		Samodzielny referent	0,50	Kierownik DDW	
		Psycholog	0,25	Kierownik DDW	WTZ-0,25, DDW-0,25
		Pielęgniarka	1,00	Kierownik DDW	
		Terapeuta	1,50	Kierownik DDW	
		Terapeuta narządu ruchu	0,50	Kierownik DDW	
		Starszy opiekun	1,00	Kierownik DDW	
		Technik fizjoterapii	0,50	Kierownik DDW	
		Robotnik gospodarczy	0,50	Kierownik DDW	WTZ-0,25 DDW-0,50
Etatów w Dziennym Domu Wsparcia			7,75		
VIII					
	Warsztaty Terapii Zajęciowej	Kierownik Warsztatów Terapii Zajęciowej	1,00	Kierownik MOPS	
		Terapeuta zajęciowy	5,00	Kierownik WTZ	
		Instruktor terapii zajęciowej	1,00	Kierownik WTZ	
		Starsza księgowa	0,50	Kierownik WTZ	MOPS 0,25 WTZ 0,5
		Robotnik gospodarczy	0,25	Kierownik WTZ	0,5 DDW, 0,25 WTZ
		Psycholog	0,25	Kierownik WTZ	WTZ-0,25 DDW-0,25
		Kierowca- konserwator	1,00	Kierownik WTZ	
		Rehabilitant	0,50	Kierownik WTZ	
Etatów w Warsztatach Terapii Zajęciowej			9,50		
IX					
	Zespół Projektowy EFS			Kierownik MOPS	Zakres stanowisk i etatów zgodnie z projektem
X					
	Inne projekty			Kierownik merytoryczny	Zakres stanowisk i etatów zgodnie z projektem

Struktura organizacyjna Miejskiego Ośrodka Pomocy Społecznej w Żarach

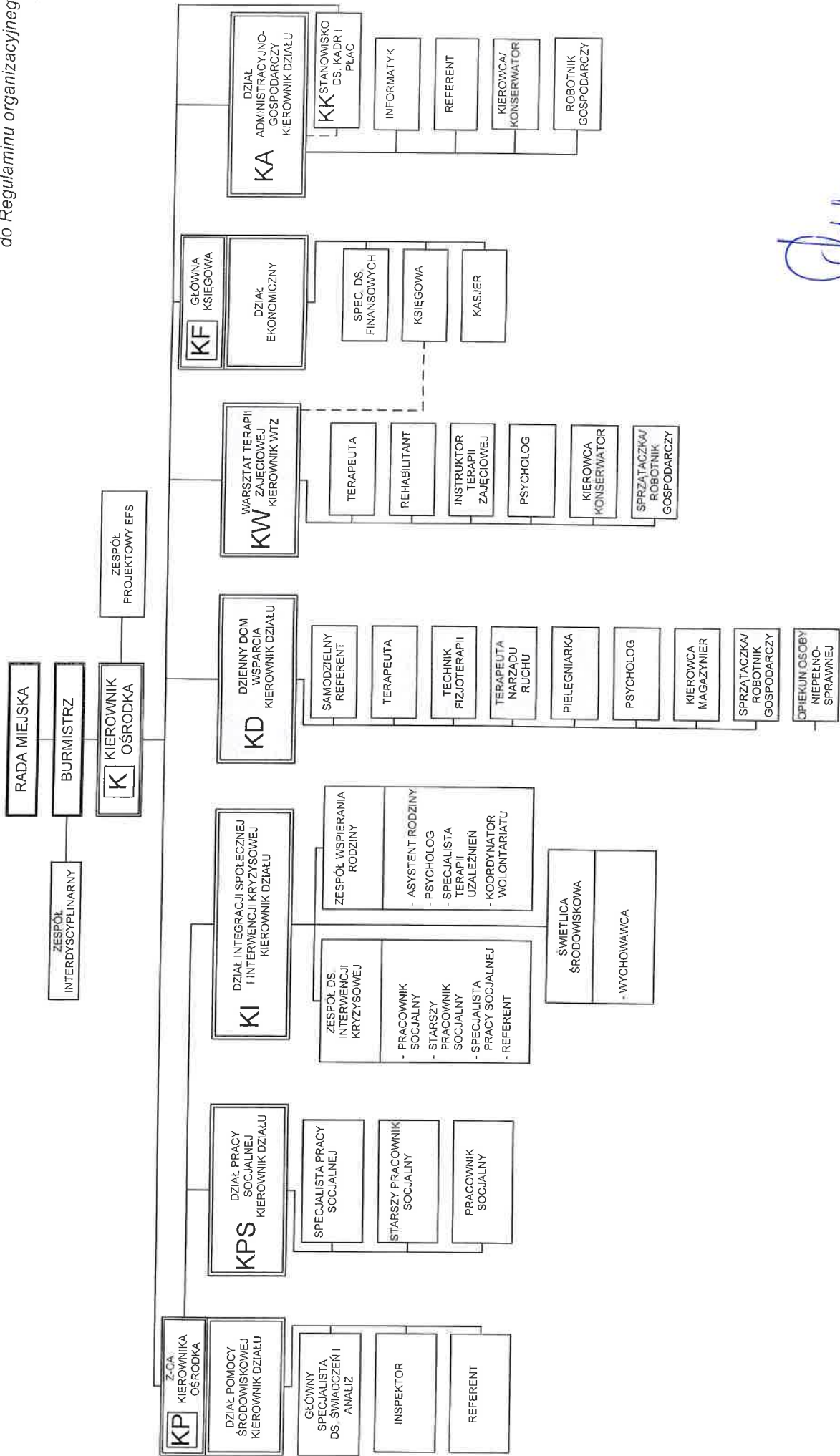

[Handwritten signature]